

Bitte bearbeite folgende Aufgaben im *Cuaderno*:

p. 22/23, ej. 14, 15, 16, 17, 18

14 Marca la opción correcta y escribe un ejemplo.

	hay	estar	ser
a) Diese Form ist unveränderlich. Beispiel:			
b) Damit drückt man aus, wo sich etwas befindet. Beispiel:			
c) Wird vor Zahlen oder unbestimmten Mengenangaben (z. B. mucho, poco...) verwendet. Beispiel:			
d) Damit drückt man aus, was sich an einem Ort befindet. Beispiel:			
e) Wird vor Nomen im Plural ohne Begleiter verwendet. Beispiel:			
f) Steht vor Nomen mit unbestimmtem Artikel (un, una). Beispiel:			
g) Damit gibt man Informationen zu einer Person oder Sache und zur Herkunft. Beispiel:			

15 Completa con las formas de **hay** y **estar**.

En el barrio de Chamberí...

- |                               |                                 |
|-------------------------------|---------------------------------|
| a) _____ la plaza de Olavide. | f) _____ la cafetería Casal.    |
| b) _____ muchas heladerías.   | g) _____ el cine Roxy.          |
| c) _____ el parque Santander. | h) _____ la Biblioteca Central. |
| d) _____ una farmacia.        | i) _____ un centro comercial.   |
| e) _____ dos museos.          | j) _____ panaderías.            |

16 Ordena las frases y completa con **estar** y **hay**.

- a) grande en mi barrio una biblioteca

En mi barrio hay una biblioteca grande.

- b) de la ciudad el parque en el centro

- c) tres cafeterías en mi barrio nuevas

- d) parque mi casa cerca del

e) ¿ un centro comercial ? en tu ciudad

f) el hotel Palace en el centro no

g) muchas en mi ciudad heladerías

17 Jan habla de sus ciudad, Múnich. Completa el texto con **ser**, **hay** o **estar**.

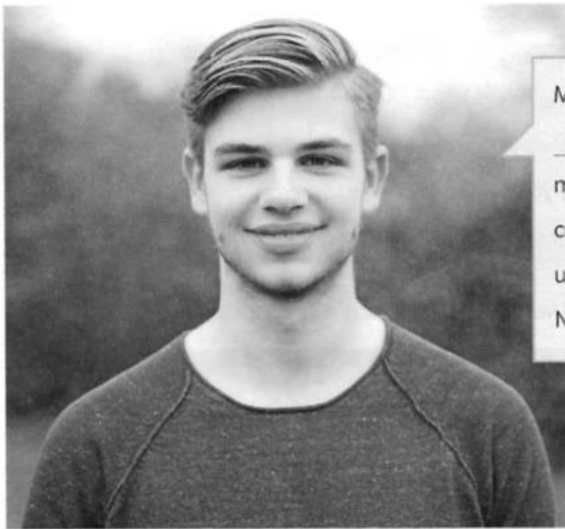

Mi ciudad, Múnich, \_\_\_\_\_ una ciudad grande.  
 \_\_\_\_\_ en Alemania. \_\_\_\_\_ muchos  
 monumentos, como la catedral o la Karlplatz. En el  
 centro \_\_\_\_\_ un parque muy grande. \_\_\_\_\_  
 un parque muy bonito y \_\_\_\_\_ al lado de mi casa.  
 No muy lejos de Múnich \_\_\_\_\_ los Alpes.

18 *Dein großer Bruder hat sich für einen Anfängersprachkurs in Málaga angemeldet. Kurz darauf hat ihm die Sprachschule folgende Informationen zu seinem Apartment geschickt – aber da er ja noch kein Spanisch kann, musst du ihm alles übersetzen.*

### ESCUELA DE IDIOMAS

s@lecit@

El apartamento está en el barrio La Victoria, en el centro de Málaga. La Victoria es un barrio muy antiguo y con mucha historia. El apartamento está a 100 metros de los principales monumentos de la ciudad y a cinco minutos de la plaza de la Merced y del Museo Picasso. El cine Albéniz, uno de los lugares donde se celebra todos los años el famoso Festival de cine de Málaga, está también muy cerca. A diez minutos está la calle Larios, una calle con muchas tiendas de ropa, cafeterías y bares.